

店舗一覧

本店	TEL(0776)21-2500	鯖江支店	TEL(0778)51-2870
福井駅前支店	TEL(0776)22-7535	神明支店	TEL(0778)52-6500
福井呉服町支店	TEL(0776)24-3860	鯖江東支店	TEL(0778)51-4310
福井橋南支店	TEL(0776)35-0057	今立支店	TEL(0778)42-2030
松本支店	TEL(0776)23-0880	武生支店	TEL(0778)24-3210
幾久支店	TEL(0776)21-2830	武生北支店	TEL(0778)23-5720
日の出支店	TEL(0776)26-2400	村国支店	TEL(0778)23-9290
新田塚支店	TEL(0776)23-4011	武生南支店	TEL(0778)23-4571
若杉支店	TEL(0776)35-0700	シビイ支店	TEL(0778)22-8555
堀の宮支店	TEL(0776)21-5700	越前支店	TEL(0778)37-1022
成和支店	TEL(0776)21-6360	敦賀支店	TEL(0770)22-5522
高木支店	TEL(0776)53-3500	敦賀西支店	TEL(0770)24-2260
森田支店	TEL(0776)56-3170	美浜支店	TEL(0770)32-1137
社支店	TEL(0776)34-2190	三方支店	TEL(0770)45-0078
花堂支店	TEL(0776)34-2870	上中支店	TEL(0770)62-0031
開発支店	TEL(0776)53-6600	小浜支店	TEL(0770)52-2910
西藤支店	TEL(0776)22-7710	東小浜支店	TEL(0770)56-3650
春日支店	TEL(0776)36-8480	高浜支店	TEL(0770)72-1311
四ツ居支店	TEL(0776)53-9340	小松支店	TEL(0761)22-7373
つくし野支店	TEL(0776)55-1618	金沢支店	TEL(076)262-0266
春江支店	TEL(0776)51-0089	舞鶴支店	TEL(0773)75-1290
三国支店	TEL(0776)81-3141	東舞鶴支店	TEL(0773)62-4603
金津支店	TEL(0776)73-0222	京都支店	TEL(075)231-6171
丸岡支店	TEL(0776)66-2010	大阪支店	TEL(06)6352-5051
松岡支店	TEL(0776)61-0063	事務センター	TEL(0776)21-2828
勝山支店	TEL(0779)88-1576	東京事務所	TEL(03)3237-8376
大野支店	TEL(0779)66-3650		

店舗外キャッシュコーナー

福井県警察本部	C D	オレンジ米松店前	C D	武生商工会議所	ATM
ナツメ電子	ATM	ハーツ羽水	C D	センチュリープラザ	C D
福井県庁	C D	ショッピングプラザ「アミ」	C D	ホームセンターみつわ武生店	ATM
福井商工会議所ビル内	C D	PLANT-2	ATM	エスカモール武生楽市	C D
福井市役所	C D	三国町役場	C D	敦賀ショッピングセンター「ポートン」	ATM
福井春山合同庁舎	C D	みにショッピングワールド「イーザ」	C D	敦賀市役所	C D
福井市企業局庁舎	C D	金津町役場	C D	敦賀市役所第2	C D
JR西日本福井駅	C D	丸岡町役場	C D	市立敦賀病院	C D
福井赤十字病院	C D	福井医大病院	ATM	ワイブラザグルメ館敦賀店	C D
ユース町屋	C D	福井医大付属病院内	C D	アル・プラザ敦賀	C D
ショッピングタウン「ピア」	ATM	ラッキー	C D	三方五湖レークセンター	C D
ショッピングタウン「ピア」内	ATM	勝山市役所	C D	美浜町役場	C D
ショッピングスクエア「バリオ」	ATM	勝山サンプラザ	C D	三方ショッピングプラザ「レピア」	ATM
ワイブラザ	ATM	リブレ	C D	PLANT-2上中	C D
ショッピングプラザ「エプリ」	C D	ヴイオ	C D	小浜市役所	C D
ユース豊岡	C D	ホームセンターみつわ九頭龍店	ATM	つばき回廊	C D
アビタ福井店	ATM	広瀬病院	ATM	公立小浜病院	C D
ワッセ	ATM	鯖江市役所	C D	マーストアー西津店	C D
福井警察署	C D	鯖江ゼリア	C D	山惣ホームセンター	ATM
福井県済生会病院	C D	ヤササキワイブラザ鯖江店	C D	西インターテルメ金沢	ATM
福井問屋センター	C D	アル・プラザ鯖江	ATM	金沢片町	ATM
アビタ福井大和田店	ATM	ユース東鯖江店前	C D	フクヤ「白鳥店」	ATM
下江守機械工業団地	ATM	オリオン電機	ATM	らぼーる	ATM
ショッピングシティ「ベル」	ATM	武生市役所前	C D	西駅交流センター	ATM

ATM=お預け入れ・お引き出し・通帳記帳・残高照会・振込ができます。 CD=お引き出し・残高照会ができます。
福邦銀行のキャッシュカードは全国の郵便局でもお預け入れ・お引き出し・残高照会ができます。

こんにちは福邦銀行です

2001年中間期 ミニディスクロージャー誌



ゆめBANK
福邦銀行



CONTENTS

ごあいさつ・プロフィール	2
業績と利益はどうだったの?	3
自己資本比率はどうなの?	4
不良債権はどうなの?	5
ペイオフ解禁への取り組みは?	6
ふくほうの情報はどこでわかるの?	7
コンプライアンス(法令等遵守)体制はどうなの?	7
最近のトピックスを教えて	8
役立つ商品・サービスを教えて	9
店舗・キャッシュコーナー	11

ごあいさつ

日ごろはゆめBANK福邦銀行をご利用いただきありがとうございます。

当行は「地域のお客様から信頼され、選ばれる銀行」を目指し、平成13年4月に第五次中期経営計画「POWERFUL INNOVATION 21」をスタートしました。金融環境の変化や経営の課題を克服し、地域社会の皆様とともに発展していきたいと考えています。ミニディスクロージャー誌「こんにちは福邦銀行です」は、よりいっそう当行へのご理解をいただくため作成しました。ぜひご覧ください。

どうぞ末永くご愛顧賜りますようお願い申し上げます。

プロフィール (平成13年9月末現在)

名 称：株式会社 福邦銀行 The Fukuho Bank, Ltd.
本 店 所 在 地：福井市順化1丁目6番9号
創 立：昭和18年11月5日
資 本 金：43億円
預 金：4,363億円
貸 出 金：3,401億円
発行済株式総数：31,800千株
自己資本比率：8.52% (国内基準)
店 舗 数：51カ店
キャッシュコーナー：72カ所 (店舗外)
従 業 員 数：616名
ホームページアドレス：<http://www.fukuho.co.jp>



Q 業績と利益はどうだったの？

A 預金について

預金は、個人のお客様からの預金を中心に順調に推移しています。平成13年9月期の預金残高は、上半期中72億円増加し、4,363億円となりました。お客様のライフプランやご要望に合わせてお選びいただける商品・サービスを数多くご用意しています。

預金の推移 (億円)

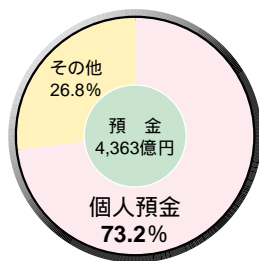
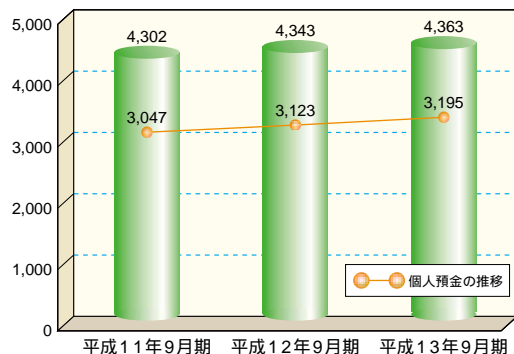

A 貸出金について

貸出金は、長引く景気の低迷で資金需要が低調なことから、中小企業のお客様への貸出金は3,164億円にとどまりましたが、個人のお客様への貸出金は、住宅資金を中心に増加しています。平成13年9月期の貸出金残高は、上半期中23億円増加し、3,401億円となりました。これからもお客様の資金のご要望にお応えし、ご満足いただける融資を心がけます。

貸出金の推移 (億円)

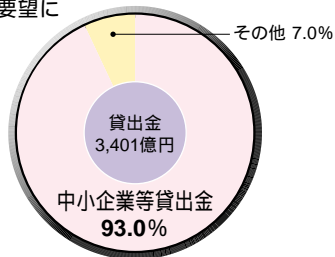
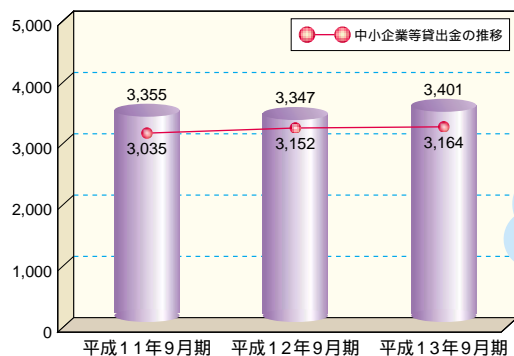

福邦銀行の取引先は、地域の個人客や中小企業が中心なのね。

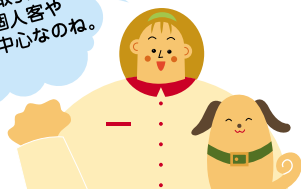

A 損益について

平成13年9月期は、資金の効率的な運用・調達と経営全般の効率化を推進する一方、厳格な資産の自己査定により、適正に償却・引当を行い、資産の健全性を堅持しました。その結果、経常利益530百万円、中間純利益165百万円、業務純益1,917百万円となりました。引き続き皆様の信頼をいただき、安心してお取引いただけるよう、よりいっそう資産の健全化と業務の効率化をはかり、収益向上に努めます。



経常利益は、銀行本業外の活動（不良債権の処理や有価証券の売買など）も含めた日常的な活動による利益です。

中間純利益は、経常利益に特別損益と税金を加減した最終的な利益です。

業務純益は銀行本来の業務から生じた利益です。

利益・純益の推移 (百万円)

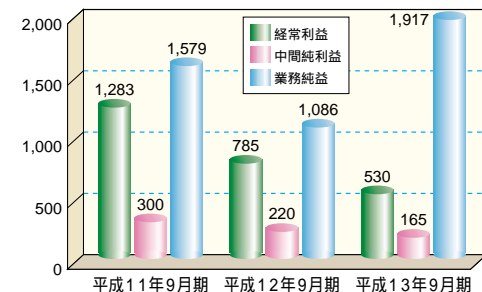

A 連結決算の状況について

当行グループは、福邦ビジネスサービス(株) 福邦オフィスサービス(株) 相互ファイナンス(株) 福邦カード(株)の4社です。ともに地域社会への貢献を目指して業務を行っています。

連結決算の推移 (百万円)

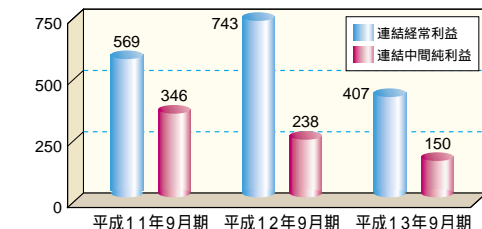

なお、福邦カード(株)は連結の範囲から除いても当行グループの財政状態および経営成績に関する合理的な判断を妨げない程度に重要性が乏しいものと判断し、連結対象から除外しています。

Q 自己資本比率はどうなの？

自己資本比率は、銀行の安全性・健全性を示す基準のひとつです。当行のように海外に支店を持たない銀行は4%（国内基準）以上であることが求められています。当行は、自己資本の総額が220億円あり、銀行単体・連結ともに8.52%となっています。4%はもちろん、海外に支店を持つ銀行の基準8%（国際統一基準）もクリアし、十分な備えとなっています。

自己資本比率

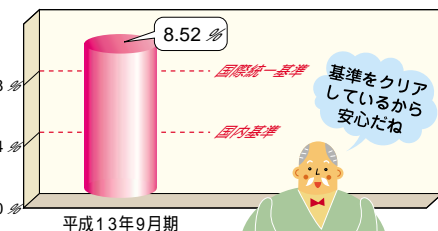

不良債権はどうかの？



A 当行では、不良債権問題を最も重要な経営課題としています。当行の経営の健全性を確保するため、金融庁で定められた基準に基づいて当行自身の資産を厳しく査定し（自己査定といいます）、適正に償却・引当てを行っています。ただし、不良債権すべてが回収できなくなるものではありません。不良債権の残高には、「担保・保証」などにより回収を見込めるもののほか、すでに将来的に損失を被ることに備えて費用として計上している「引当て」部分も含まれています。不良債権全体のうち「担保・保証」「引当て」によりカバーされている部分の割合を「保全率」といいます。13年9月末現在、当行の保全率は87.84%あり、将来に対する備えは十分です。

将来に対する備えは十分だね!!

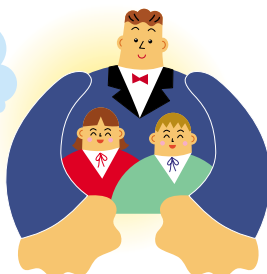

金融再生法に基づく開示債権(単体) 平成13年9月期

対象は、貸出金・貸付有価証券・外国為替・未収利息・仮払金・支払承諾見返。

金融再生法開示債権合計	31,169
破産更生債権及びこれらに準ずる債権	5,651
危険債権	11,105
要管理債権	14,412
保全額	27,380
貸倒引当金	6,615
担保保証等	20,765
総与信残高(期末)	349,652

(単位：百万円)

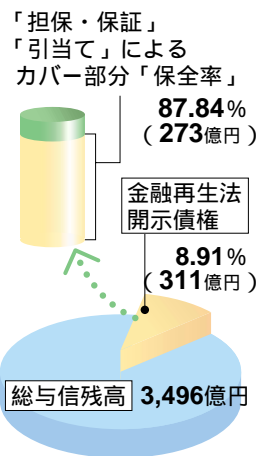

リスク管理債権 平成13年9月期

対象は、貸出金のみ。

	単体	連結
リスク管理債権合計	30,921	28,878
破綻先債権	2,585	2,750
延滞債権	13,924	11,681
3ヵ月以上延滞債権	705	705
貸出条件緩和債権	13,706	13,741

(単位：百万円)

ペイオフ解禁への取り組みは？



A お客様の預金は「預金保険制度」により保護されています。預金保険制度は、預金保険機構によって運営されています。金融機関の破綻により預金の払い戻しができなくなったなどの場合、預金保険機構が預金保険金を支払ったり、破綻金融機関にかかる合併などに対して資金を援助するなどの方法により預金者を保護します。

当行では、ご預金いただいている方に債務がある場合、預金者保護対策の一つとして、預金保険事故()が発生したときには、期限未到来の預金債権と借入債務との相殺を預金者ご本人が行うことができるよう各種預金取引規定を改定しました。

当行では、預金保険制度について正しく理解し、お客様からのご質問にも正しくお答えできるように行内で勉強会・研修会を行っています。

預金保険事故： 金融機関の預金等の払戻停止 金融機関の営業免許の取消・破産宣告・解散決議

対象預金等と保護の範囲

		保護の範囲		
		平成14年3月31日まで	平成14年4月1日から平成15年3月31日まで	平成15年4月1日以降
対象預金等	決済性預金 当座預金 普通預金 別段預金	預金保険制度が全額を保護	預金保険制度が全額を保護	預金保険制度が元本合計1,000万円までとその利息を保護
	決済性預金以外の預金等 定期預金 定期積金 通知預金 納税準備預金 貯蓄預金 掛金 など			
対象外預金等	外貨預金 譲渡性預金 など	全額保護される仕組みがあります	預金保険制度による保護はありません	

担保預金となっている場合には、預金保険機構は、借入金相当額の預金については保険金の支払いを保留することがあります。預金保険制度の加入対象金融機関、日本銀行、預金保険機構が預けている預金等は、保護の対象外です。

Q ふくほうの情報はどこでわかるの？



A 銀行には公共的・社会的使命があります。当行は経営の透明性をはかるため積極的に業績概要や経営指標などをお知らせしています。ディスクロージャー誌「FUKUHO REPORT」のほか、ミニディスクロージャー誌「こんにちは福邦銀行です」ではコンパクトにまとめてご案内しています。インターネットホームページでは新商品やキャンペーン情報のほか、ディスクロージャー誌をPDFファイルでご覧いただけます。



Q コンプライアンス(法令等遵守)体制は怎なの？



A コンプライアンスとは、法令や社会的規範を遵守することをいいます。お客様の信頼をいただくため、行内体制の整備と強化、定期的な勉強会・研修会により、高い企業倫理の定着に向けて積極的に取り組んでいます。

金融商品の販売等に関する勧誘方針

福邦銀行は、次の項目を遵守し、金融商品の適正な勧誘に努めます。

- お客様の知識、経験、財産の状況に照らし、適切な商品の勧誘を行います。
- お客様にとって不都合な時間帯やご迷惑な場所などで勧誘を行いません。
- お客様ご自身のご判断でお取引いただけるよう、商品内容やリスク内容等重要な事項について十分理解していただくよう努めます。
- 断定的判断を提供したり事実でない情報を提供するなど、お客様の誤解を招くような勧誘は行いません。
- お客様に適正な勧誘が行えるよう研修体制の充実や内部管理体制の整備に努めます。



Q 最近のトピックスを教えてください



A 平成13年4月からの主な動きをご紹介します。

4月・5月 キャッシュコーナーが増えました

いつでも便利にご利用いただけるよう、ショッピングプラザ「エブリ」、オレンジ米松店前、アル・プラザ敦賀、マーストアー西津店にキャッシュコーナーを設置しました。

5月 損害保険の窓口販売を始めました

住宅関連ローンの長期火災保険・海外旅行傷害保険をご提供しています。

7月 キャッシングサービスの提携先が増えました

UCカード・JCBなど24社のキャッシングサービスをご利用いただけます。

8月 私募債を引き受けました

当行では第1号の保証付き私募債を受託しました。

9月 春江信用組合と事業譲受契約を締結しました

福井県内の金融秩序の維持と地域経済への影響を考慮し、春江信用組合の事業を譲り受けることになりました。9月26日に事業譲受契約を締結し、平成14年3月末日までに完了する予定です。円滑な事業譲受に向けて最善の努力をします。

10月 今立支店をリニューアルオープンしました

「より広く より明るく より便利に」をコンセプトに今立支店を新築移転しました。ロビーや駐車場も広くなり、キャッシュコーナーは、365日ご利用いただけます。



11月 天候デリバティブ取引の取扱いを始めました

異常気象や天候不順によってお客様が被る業績低下などの損害を軽減し、収益安定につなげることができます。



笑顔・あいさつ 一番銀行への挑戦

皆様に信頼され、選ばれる銀行を目指して「笑顔・あいさつ一番銀行への挑戦」運動を行っています。窓口対応やご相談業務のレベルアップのほか、地域の皆様との心のふれあいを願い、各営業店で感謝デーなどを行っています。

はがきアンケートを実施中です

皆様の声を受け止め、心からご満足いただける銀行となるため、はがきによるアンケートを行っています。ロビーやキャッシュコーナーに置いてあるはがきにご記入の上、お近くのポストにぜひご投函ください。



Q 役立つ商品・サービスを教えて



A 目的に応じた便利な商品やサービスを取りそろえています。

借りるなら

カードローン「てがるザウルス」

お使いみちは自由で10万円・20万円・30万円・50万円の4コースがあります。メールオーダーでもお申し込みいただけます。申込書は、キャッシュコーナー、店頭にご用意しております。

ふくほうのホームページ
<http://www.fukuho.co.jp>、
FAX.0776-28-0130でも
仮お申し込みができます。



運用するなら

ふくほう投資信託

資金運用のご希望にお応えして、投資信託の購入のお手伝いをさせていただきます。お客様の目的に合わせた商品をご用意しています。毎月一定の金額を買い付ける定時定額購入サービスがあります。

取扱商品

新和光MMF	(新光投信)
アタック・スリー	(大和投信)
公社債投信	(第一勧業アセットマネジメント)
株式インデックスファンド225	(第一勧業アセットマネジメント)
トピックス・インデックス・オープン	(野村アセットマネジメント)
DKA株式オープン	(第一勧業アセットマネジメント)
アクティブ・ニッポン(武蔵)	(大和投信)
日興エコファンド	(日興アセットマネジメント)
償還額更新確保型日本株式ファンド(かなえちゃん3)	(ビー・エヌ・ピー・バリバアセットマネジメント)

いろいろな商品が
充実しているね!



着実に増やすなら

据置型定期預金「スーパー5」

お預入れ期間は最長5年の半年複利。長く預けるほど金利がアップします。6ヵ月据え置き後はいつでも一部払い出しができます。なお、預入期間5年物の適用金利0.4%のキャンペーンを実施中です(～平成14年3月29日まで)

銀行に行けない時は

ふくほうWEBバンキングサービス

お手持ちの携帯電話(iモード・J-SKY・EZweb)やパソコンを使ってお取引いただけるサービスです。残高・入出金明細照会、振込・振替のサービスをご利用いただけます。



ふくほうインターネットバンキングセンター

フリーダイヤル バンクはふくほう 携帯電話・PHSの方は
0120-898294 0776-25-5143

ご利用手数料

月額基本手数料	振込手数料
105円(消費税込み)	お振込には別途手数料をいただきます。
平成14年6月末日まで無料キャンペーン実施中です。(支払指定口座から振込資金と同時に引落しさせていただきます。)	

ふくほう 宛				他 行 宛		
同一店内		本支店				
3万円未満	3万円以上	3万円未満	3万円以上	1万円未満	3万円未満	3万円以上
無 料	無 料	105円	315円	315円	420円	630円

サービス時間

サービス内容		平 日	休 日	
照 会 サ ー ビ ス	残高照会 入出金明細照会	8:45～21:00	9:00～17:00	
	振込・振替サービス	当日扱い	8:45～16:00	
予約扱い		16:00～21:00	9:00～17:00	
他 行 宛		当日扱い	8:45～15:00	
		予約扱い	15:00～21:00	9:00～17:00

1月1日～3日および5月3日～5日はご利用できません。